



Российская Федерация  
Министерство образования  
Иркутской области

**Управление образования администрации  
Киренского муниципального района**

ул. Ленрабочих 30, г. Киренск, 666703  
Тел. (39568) 4-41-02, факс (39568) 4-38-34

E-mail: [main@38kir.ru](mailto:main@38kir.ru)

ОКПО 2106116, ОГРН 1023802600293

ИНН/КПП 3831001288/383101001

**28.04.2023** № 361

на №

от

Директору  
МКОУ «Средняя школа п. Юбилейный»,  
руководителю районного методического  
объединения учителей географии

**Аналитическая справка по итогам  
проведения всероссийской проверочной работы  
по географии в 11 классе**

Весной 2022 – 2023 учебного года в соответствии с приказом Федеральной службы по надзору в сфере образования и науки (Рособрнадзор) от 23 декабря 2022 года №1282 «О проведении Федеральной службой по надзору в сфере образования и науки мониторинга качества подготовки обучающихся общеобразовательных организаций в форме всероссийских проверочных работ в 2023 году», распоряжением министерства образования Иркутской области от 21 февраля 2023 года №55-220-мр «О проведении всероссийских проверочных работ в общеобразовательных организациях Иркутской области в 2023 году», приказом управления образования администрации Киренского муниципального района от 22 февраля 2023 года №60 «О проведении всероссийских проверочных работ в 4 – 8, 11(10) классах» с целью мониторинга уровня предметной и метапредметной подготовки обучающихся в соответствии с федеральными государственными образовательными стандартами по программам начального общего, основного общего и среднего общего образования, получения и использования объективных результатов для принятия управленческих решений, направленных на повышение качества образования в общеобразовательных организациях, **15 марта 2023 года** была проведена **всероссийская проверочная работа** (далее – ВПР) по географии в 11 классе.

Весной 2022 – 2023 учебного года в ВПР приняла участие МКОУ «Средняя школа п. Юбилейный».

Весной 2021 - 2022 учебного года в проверочной работе участвовало 2 общеобразовательных организаций: МКОУ «Средняя школа №1», МКОУ «Средняя школа с. Петропавловское».

В 2020 - 2021 учебном году приняло участие 2 общеобразовательных организаций:

МКОУ «Средняя школа п. Алексеевск», МКОУ «Средняя школа п. Юбилейный».

В 2019 – 2020 учебном году – 5 общеобразовательных организаций:

- МКОУ «Средняя школа №1»;
- МКОУ «Средняя школа №3 г. Киренска»;
- МКОУ «Средняя школа №5 г. Киренска»;
- МКОУ «Средняя школа п. Алексеевск»;
- МКОУ «Средняя школа п. Юбилейный».

В 2018 – 2019 учебном году приняла участие 1 общеобразовательная организация - МКОУ «Средняя школа п. Юбилейный».

Весной 2022 – 2023 учебного года в проверочной работе участвовало 3 обучающихся, весной 2021 – 2022 учебного года приняло участие 29 обучающихся, в 2020 – 2021 учебном году - 11 обучающихся, в 2019 - 2020 учебном году – 88, в 2018 - 2019 учебном году – 5.

ВПр предназначена для итоговой оценки учебной подготовки участников ВПр, изучавших школьный курс географии на базовом уровне.

Работа включала в себя вопросы курса школьной географии, изучаемые в 8 – 11 классах:

- Источники географической информации;
- Мировое хозяйство;
- Природопользование и геоэкология;
- Регионы и страны мира;
- География России.

В работе проверялось как знание географических явлений и процессов в геосферах и географических особенностей природы населения и хозяйства отдельных территорий, так и умение анализировать географическую информацию, представленную в различных формах, способность применять полученные в школе географические знания для объяснения различных событий и явлений в повседневной жизни.

В проверочной работе использовались задания разных типов, формы которых обеспечивали их адекватность проверяемым умениям.

ВПр по географии состояла из 17 заданий, различающихся формами и уровнями сложности: 12 заданий базового и 5 – повышенного уровней сложности.

В проверочной работе были представлены задания с разными типами ответов:

- задания, требующие записать ответ в виде слова;
- задания на установление соответствия географических объектов и их характеристик;
- задания, требующие вписать в текст на месте пропусков ответы из предложенного списка;
- задания с выбором нескольких правильных ответов из предложенного списка;
- задания на установление правильной последовательности элементов.

**Таблица «Сводная таблица результатов ВПр по географии»**

Учебный год	Кол-во	Степень	Качество	Средний балл
-------------	--------	---------	----------	--------------

	участников	обученности	обученности	
2018 – 2019	5	100%	100%	4,2
2019 – 2020	88	100%	70%	3,9
2020 – 2021	11	100%	73%	4,3
2021 - 2022 весна	29	100%	83%	3,97
2022 – 2023 весна	3	100%	33%	3,3

По данным из таблицы можно увидеть, что отмечается стабильная степень обученности и отрицательная динамика качества обученности.

**Таблица «Статистика по отметкам»**

**2018 – 2019 учебный год**

Группы участников	Количество участников	Распределение групп баллов в %			
		2	3	4	5
Вся выборка	179248	1,1%	25%	53,9%	20%
Иркутская область	2672	2,8%	26,6%	58%	12,6%
<b>Киренский муниципальный район</b>	<b>5</b>	<b>0</b>	<b>0</b>	<b>4 (80%)</b>	<b>1 (20%)</b>
МКОУ «Средняя школа п. Юбилейный»	5	0	0	4 (80%)	1 (20%)

**2019 – 2020 учебный год**

Группы участников	Количество участников	Распределение групп баллов в %			
		2	3	4	5
Вся выборка	184351	2,35%	27,87%	51,01%	18,76%
Иркутская область	2040	3,74%	37,65%	46,6%	12,01%
<b>Киренский муниципальный район</b>	<b>88</b>	<b>0</b>	<b>26 (29,55%)</b>	<b>49 (55,68%)</b>	<b>13 (14,77%)</b>
МКОУ «Средняя школа №1»	32	0	19 (59,38%)	9 (28,13%)	4 (12,5%)
МКОУ «Средняя школа №3 г. Киренска»	18	0	5 (27,78%)	12 (66,67%)	1 (5,56%)
МКОУ «Средняя школа №5 г. Киренска»	26	0	2 (7,69%)	17 (65,38%)	7 (26,92%)
МКОУ «Средняя школа п. Алексеевск»	8	0	0	8 (100%)	0
МКОУ «Средняя школа п. Юбилейный»	4	0	0	3 (75%)	1 (25%)

**2020 – 2021 учебный год**

Группы участников	Количество участников	Распределение групп баллов в %			
		2	3	4	5
Вся выборка	176783	1,54%	22,14%	51,8%	24,52%
Иркутская область	1389	4,61%	35,93%	45,14%	14,33%
<b>Киренский муниципальный район</b>	<b>11</b>	<b>0</b>	<b>3</b> (27,27%)	<b>2</b> (18,18%)	<b>6</b> (54,55%)
МКОУ «Средняя п. Алексеевск»	7	0	0	1 (14,29%)	6 (85,71%)
МКОУ «Средняя школа п. Юбилейный»	4	0	3 (75%)	1 (25%)	0

**весна 2021 – 2022 учебного года**

Группы участников	Количество участников	Распределение групп баллов в %			
		2	3	4	5
Вся выборка	144452	1,34%	19,51%	50,78%	28,38%
Иркутская область	887	4,62%	33,15%	45,77%	16,46%
<b>Киренский муниципальный район</b>	<b>29</b>	<b>0</b>	<b>5</b> (17,24%)	<b>20</b> (68,97%)	<b>4</b> (13,79%)
МКОУ «Средняя школа №1»	27	0	4 (14,81%)	19 (70,37%)	4 (14,81%)
МКОУ «Средняя школа с. Петропавловское»	2	0	1 (50%)	1 (50%)	0

**весна 2022 – 2023 учебного года**

Группы участников	Количество участников	Распределение групп баллов в %			
		2	3	4	5
Вся выборка	137079	1,26%	18,46%	50,56%	29,71%
Иркутская область	779	2,31%	26,32%	51,73%	19,64%
<b>Киренский муниципальный район</b>	<b>3</b>	<b>0</b>	<b>2</b> (66,67%)	<b>1</b> (33,33%)	<b>0</b>
МКОУ «Средняя школа п. Юбилейный»	3	0	2 (66,67%)	1 (33,33%)	0

По данным из таблиц можно увидеть следующее:

- весной 2022 – 2023 учебного года обучающиеся МКОУ «Средняя школа п. Юбилейный» справились с работой по географии;
- весной 2021 – 2022 учебного года обучающиеся МКОУ «Средняя школа №1» и МКОУ «Средняя школа с. Петропавловское» справились с заданиями;
- в 2020 – 2021 учебном году обучающиеся МКОУ «Средняя школа п. Алексеевск» и МКОУ

«Средняя школа п. Юбилейный» справились с заданиями проверочной работы;

- в 2018 – 2019 учебном году обучающиеся МКОУ «Средняя школа п. Юбилейный» справились с проверочной работой по истории.

В МКОУ «Средняя школа п. Юбилейный» по результатам проверочной работы по географии можно увидеть следующее:

- весной 2022 – 2023 учебного года степень обученности составила 100%, качество обученности – 33%, средний балл – 3,3;

- в 2020 - 2021 учебном году степень обученности - 100%, качество обученности – 25%, средний балл – 3,3;

- в 2019 – 2020 учебном году эти показатели следующие: 100% / 100% / 4,3;

- в 2018 – 2019 учебном году - 100% / 100% / 4,2.

В сравнении с результатами прошлого учебного года отмечается положительная динамика качества обученности.

В МКОУ «Средняя школа №1»:

- весной 2021 – 2022 учебного года степень обученности составила 100%, качество обученности – 85%, средний балл – 4;

- в 2019 – 2020 учебном году – степень обученности – 100%, качество обученности – 41%, средний балл – 3,5.

В МКОУ «Средняя школа п. Алексеевск»:

- в 2020 - 2021 учебном году степень обученности составила 100%, качество обученности – 100%, средний балл – 4,9;

- в 2019 – 2020 учебном году показатели следующие: 100% / 100% / 4.

**Таблица «Достижение планируемых результатов»**

№	Блоки ПООП обучающийся научится / получит возможность научиться или проверяемые требования (умения) в соответствии с ФГОС (ФК ГОС)	Макс. балл	Средний % выполнения		
			По району	По региону	По России
	2018 – 2019 учебный год		8/	2672/	179248/
	2019 – 2020 учебный год		88/	2040/	184351/
	2020 – 2021 учебный год		11/	1389/	176783/
	весна 2021 – 2022 учебного года		29/	887/	144452/
	весна 2022 – 2023 учебного года		3	779	137079
1	Знать/понимать географические особенности природы России. Уметь использовать знания и умения в практической деятельности и повседневной жизни для анализа и оценки разных территорий с точки зрения взаимосвязи природных, социально-экономических, техногенных объектов и процессов.	1	100	89	66
			81	68	76
			73	69	80
			99,31	75,87	80,97
			0	76,25	82,37
2	Уметь находить и применять географическую информацию, для правильной оценки и объяснения важнейших социально-экономических событий международной жизни.	1	100	84	94
			84	77	81
			64	78	85
			89,66	77,56	84,12
			66,67	82,28	85,82

3	Знать/понимать географические особенности основных отраслей хозяйства России. Уметь использовать знания и умения в практической деятельности и повседневной жизни для анализа и оценки разных территорий с точки зрения взаимосвязи природных, социально-экономических, техногенных объектов и процессов.	2	80 79 82 77,59 66,67	80 75 73 74,41 78,43	83 78 82 81,7 82,9
4	Уметь выделять существенные признаки географических объектов и явлений.	1	60 86 27 58,62 0	70 60 60 59,75 64,57	73 67 71 72,29 72,9
5	Уметь использовать знания и умения в практической деятельности и повседневной жизни для анализа и оценки разных территорий с точки зрения взаимосвязи природных, социально-экономических, техногенных объектов и процессов.	1	100 65 82 75,86 0	87 57 62 64,04 69,96	67 62 68 74,33 76,4
6	Уметь использовать знания и умения в практической деятельности и повседневной жизни для анализа и оценки разных территорий с точки зрения взаимосвязи природных, социально-экономических, техногенных объектов и процессов.	1	60 85 100 79,31 66,67	64 70 67 66,52 75,1	62 70 75 77,64 78,62
7	Знать/понимать географические особенности географических районов России. Уметь выделять существенные признаки географических объектов и явлений.	1	40 59 82 86,21 100	79 69 72 71,48 75,99	89 78 82 82,08 82,6
8	Уметь использовать знания и умения в практической деятельности и повседневной жизни для определения различий во времени, чтения карт различного содержания.	1	100 89 73 58,62 66,67	86 79 74 74,86 77,92	91 81 82 82,01 81,87
9	Знать/понимать смысл основных теоретических категорий и понятий; особенности размещения основных видов природных ресурсов, их главные месторождения и территориальные сочетания; численность и динамику населения мира, отдельных регионов и стран; основные направления миграций населения мира; различия в уровне и качестве жизни населения мира; географические особенности отраслевой и территориальной структуры мирового хозяйства.	1 2 1	80 82 55 93,1 100	50 68 69 70,8 75,61	67 72 76 78,51 79,87
10	Уметь находить и применять географическую информацию, для правильной оценки и объяснения важнейших социально-экономических событий международной жизни.	1 2 1	0 33 82 48,28 33,33	47 46 45 47,8 54,69	59 52 56 58,97 60,3

11	Знать/понимать смысл основных теоретических категорий и понятий; особенности размещения основных видов природных ресурсов, их главные месторождения и территориальные сочетания; численность и динамику населения мира, отдельных регионов и стран; основные направления миграций населения мира; различия в уровне и качестве жизни населения мира; географические особенности отраслевой и территориальной структуры мирового хозяйства.	1	60 75 45 62,07 100	63 54 57 63,7 70,22	56 62 68 73,57 76,42
12	Знать/понимать численность и динамику населения мира, отдельных регионов и стран; основные направления миграций населения мира. Знать/понимать различия в уровне и качестве жизни населения мира.	2	100 80 95 75,86 100	87 81 79,6 81 86,33	91 83 85 85,67 86,33
13	Уметь использовать знания и умения в практической деятельности и повседневной жизни для анализа и оценки разных территорий с точки зрения взаимосвязи природных, социально-экономических, техногенных объектов и процессов.	1	80 65 100 72,41 66,67	59 66 69 71,82 77,41	64 70 76 77,35 77,99
14	Уметь определять и сравнивать по разным источникам информации географические тенденции развития природных, социально-экономических и геоэкологических объектов, процессов и явлений.	1	100 73 91 86,21 100	83 72 73 74,63 77,41	83 78 80 82,23 81,82
15	Уметь находить и применять географическую информацию, для правильной оценки и объяснения важнейших социально-экономических событий международной жизни; использовать знания и умения в практической деятельности и повседневной жизни для анализа и оценки разных территорий с точки зрения взаимосвязи природных, социально-экономических, техногенных объектов и процессов.	1	80 61 91 62,07 33,33	49 62 62 64,37 66,24	60 66 70 72,51 73,13
16	Уметь находить и применять географическую информацию, для правильной оценки и объяснения важнейших социально-экономических событий международной жизни; использовать знания и умения в практической деятельности и повседневной жизни для анализа и оценки разных территорий с точки зрения взаимосвязи природных, социально-экономических, техногенных объектов и процессов.	1	40 60 64 72,41 66,67	65 49 49 51,63 55,33	41 52 57 61,16 61,19
17К1	Уметь использовать знания и умения в практической деятельности и повседневной жизни для анализа и оценки разных территорий с точки зрения взаимосвязи природных, социально-экономических, техногенных объектов и процессов.	2	70 28 59 43,1 0	23 27 28 28,58 33,31	37 32 34 36,7 36,14
17К2	Уметь использовать знания и умения в практической деятельности и повседневной жизни для анализа и оценки разных территорий с точки зрения взаимосвязи природных, социально-экономических, техногенных объектов и процессов.	1	80 24 73 55,17 0	19 22 30 32,81 32,09	35 31 35 37,19 35,86

По данным из таблицы видно:

- весной 2022 – 2023 учебного года результаты выполнения заданий обучающимися общеобразовательных организаций Киренского района в основном выше областных (№№7, 9, 11, 12, 14, 16) и российских (№№7, 9, 11, 12, 14, 16). 0% выполнения отмечено в заданиях №№1, 4, 5, 17(17К1, 17К2);
- весной 2021 – 2022 учебного года результаты выполнения заданий обучающимися в основном выше областных (№№1, 2, 3, 5, 6, 7, 9, 10, 13, 14, 16, 17К1, 17К2) и российских (№№1, 2, 3, 5, 6, 7, 9, 14, 16, 17К1, 17К2);
- в 2020 – 2021 учебном году - результаты выполнения заданий обучающимися общеобразовательных организаций Киренского района в основном выше областных (№№1, 3, 5, 6, 7, 10, 12, 13, 14, 15, 16, 17К1, 17К2) и российских (задания №№5, 6, 10, 12, 13, 14, 15, 16, 17К1, 17К2);
- в 2019 - 2020 учебном году – результаты выполнения заданий обучающимися общеобразовательных организаций в основном выше областных и общероссийских (задания №№1, 2, 3, 4, 5, 8, 9, 11, 16);
- в 2018 - 2019 учебном году - результаты выполнения заданий обучающимися общеобразовательных организаций Киренского района в основном выше областных (задания №№1, 2, 5, 8, 9, 12, 13, 14, 15, 17К1, 17К2) и российских (задания №№1, 2, 5, 8, 9, 12, 13, 14, 15, 17К1, 17К2).

**Гистограмма «Ср. % выполнения заданий группами обучающихся по району»**

**2019 – 2020 учебный год**

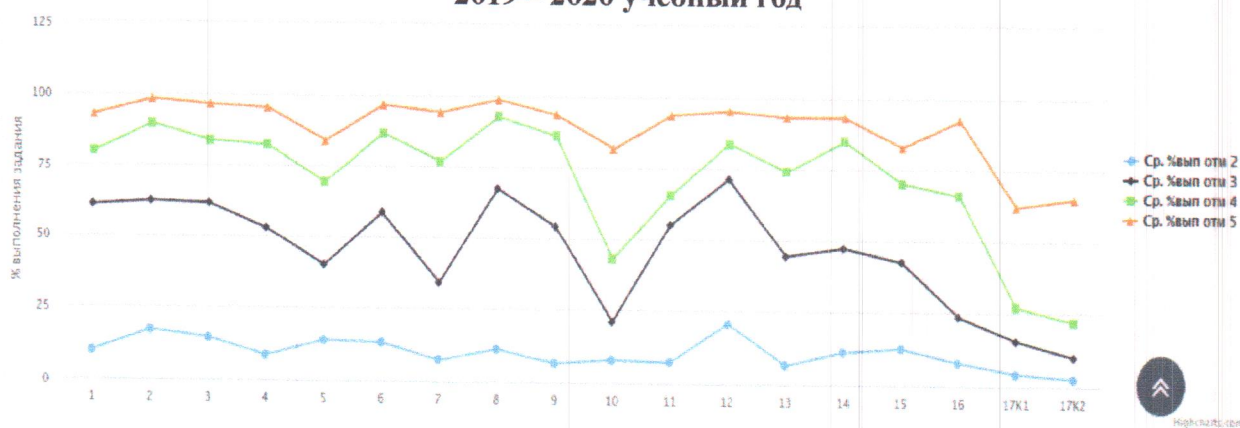

В 2019 – 2020 учебном году имелись проблемы в формировании планируемого результата, проверяемого заданиями, у обучающихся с отметками «5», «4», «3» и «2», в заданиях:

- №4 на умение выделять существенные признаки географических объектов и явлений;
- №7 на умение использовать знания и умения в практической деятельности и повседневной жизни для определения различий во времени;
- №9 на умение определять и сравнивать по разным источникам информации географические тенденции развития природных, социально-экономических и геоэкологических объектов, процессов и явлений;
- №13 на умение оценивать ресурсобеспеченность отдельных стран и регионов мира;



- №17(17К1) на умение использовать знания и умения в практической деятельности и повседневной жизни для объяснения и оценки разных территорий с точки зрения взаимосвязи природных, техногенных объектов и процессов.

#### 2020 – 2021 учебный год

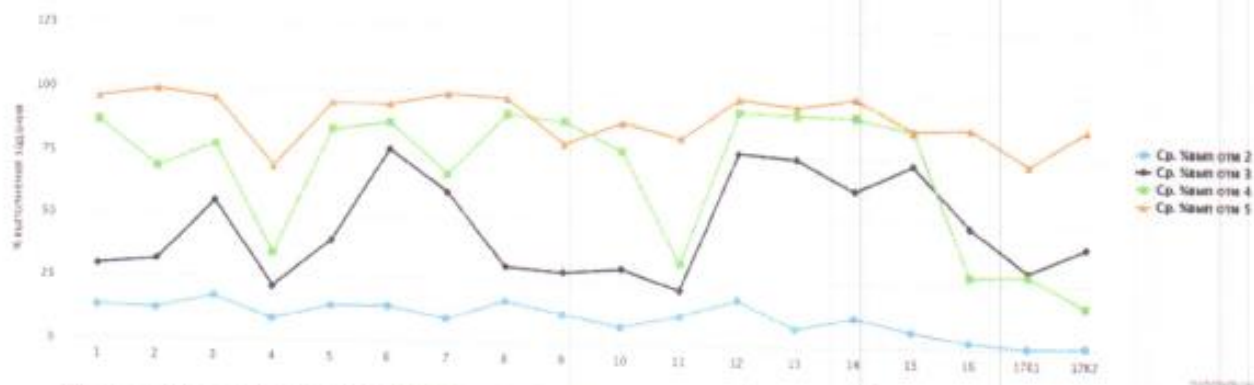

По диаграмме можно увидеть, что имеется проблема в формировании планируемого результата, проверяемого заданиями, у обучающихся с отметками «5», «4», «3» и «2», в следующих заданиях:

- №4 на умение выделять существенные признаки географических объектов и явлений;
- №9 на умение определять и сравнивать по разным источникам информации географические тенденции развития природных, социально-экономических и геоэкологических объектов, процессов и явлений;
- №13 на умение оценивать ресурсобеспеченность отдельных стран и регионов мира.

#### весна 2021 – 2022 учебного года

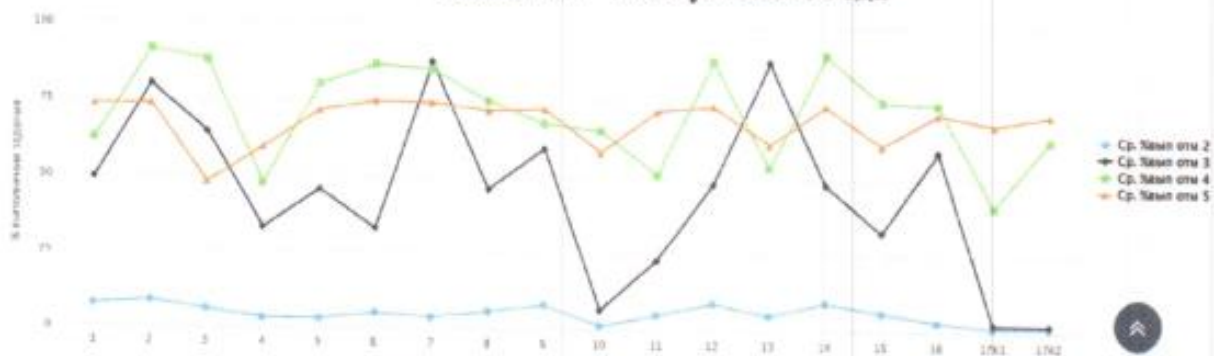

По диаграмме можно увидеть, что имеется проблема в формировании планируемого результата, проверяемого заданиями, у обучающихся с отметками «5», «4» и «3», в следующих заданиях:

- №№3, 17(17К1) на знание географических особенностей основных отраслей хозяйства России; умение использовать знания и умения в практической деятельности и повседневной жизни для объяснения и оценки разных территорий с точки зрения взаимосвязи природных, социально-экономических, техногенных объектов и процессов;
- №8 на знание информации о населении мира;
- №10 на знание географической специфики отдельных стран и регионов, их различия по уровню социально-экономического развития; умение выделять существенные признаки географических объектов и явлений;

- №15 на умение анализировать информацию, необходимую для изучения географических объектов и явлений.

#### весна 2022 – 2023 учебного года

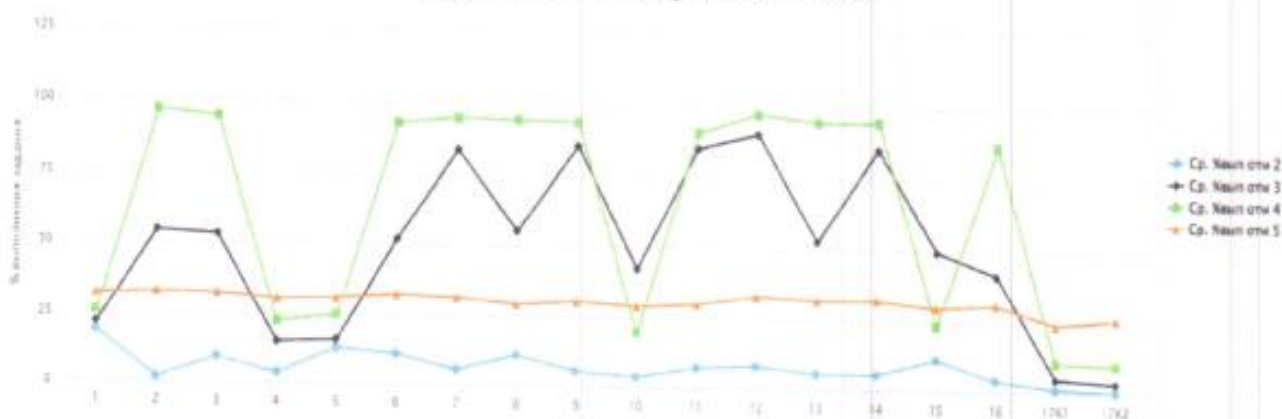

По диаграмме можно увидеть, что имеется проблема в формировании планируемого результата, проверяемого заданиями, у обучающихся с отметками «4» и «3», в следующих заданиях:

- №№3, 17(17K1, 17K2) на знание географических особенностей основных отраслей хозяйства России;
- №4 на умение выделять существенные признаки географических объектов и явлений;
- №8;
- №10 на знание географической специфики отдельных стран и регионов, их различия по уровню социально-экономического развития
- №13 на умение оценивать ресурсобеспеченность отдельных стран и регионов мира;
- №15 на умение анализировать информацию, необходимую для изучения географических объектов и явлений.

Проанализировав данные гистограмм, можно увидеть, что на протяжении прошлых учебных лет имеются проблемы в формировании планируемого результата:

- на знание географических особенностей основных отраслей хозяйства России; умение использовать знания и умения в практической деятельности и повседневной жизни для объяснения и оценки разных территорий с точки зрения взаимосвязи природных, социально-экономических, техногенных объектов и процессов;
- на умение выделять существенные признаки географических объектов и явлений;
- на знание информации о населении мира;
- на знание географической специфики отдельных стран и регионов, их различия по уровню социально-экономического развития; умение выделять существенные признаки географических объектов и явлений;
- на умение анализировать информацию, необходимую для изучения географических объектов и явлений.

Максимальный первичный балл за работу составил 21 балл.

По гистограммам «Распределение первичных баллов» (Приложение №4) в сравнении

результатами 2018 – 2019, 2019 – 2020, весны 2021 – 2022 и 2022 – 2023 учебных годов можно увидеть следующее:

- минимальный первичный балл – 13 баллов / 7 баллов / 9 баллов / 8 баллов / 10 баллов;
- максимальный первичный балл – 18 баллов / 20 баллов / 20 баллов / 20 баллов (МКОУ «Средняя школа №1») / 13 баллов.

По диаграмме и гистограмме «Распределение первичных баллов» в МКОУ «Средняя школа п. Юбилейный» (Приложение №5) в сравнении с результатами 2018 – 2019, 2019 – 2020, 2020 – 2021 и весны 2022 – 2023 учебных годов можно увидеть следующее:

- минимальный первичный балл – 13 баллов / 13 баллов / 9 баллов / 10 баллов;
- максимальный первичный балл – 18 баллов / 18 баллов / 13 баллов / 13 баллов.

По гистограммам «Распределение первичных баллов» в МКОУ «Средняя школа п. Алексеевск» (Приложение №6) в сравнении с результатами 2019 – 2020 и 2020 – 2021 учебных годов можно увидеть следующее:

- минимальный первичный балл – 15 баллов / 15 баллов;
- максимальный первичный балл – 17 баллов / 20 баллов.

По диаграмме и гистограммам «Соответствие отметок за выполненную работу (ОВР) и отметок по журналу (ОЖ)» (Приложение №8) в сравнении с результатами 2018 – 2019, 2019 – 2020, 2020 – 2021, весны 2021 – 2022 и 2022 – 2023 учебных годов можно увидеть следующее:

- кол-во обучающихся, которые понизили отметки (ОВР < ОЖ), - 0 / 44 (50%) / 3 (27%) / 6 (20,69%) / 1 (33,33%);
- кол-во обучающихся, которые подтвердили отметки (ОВР = ОЖ), - 5 (100%) / 41 (46,59%) / 6 (55%) / 22 (75,68%) / 22 (75,86%) / 2 (66,67%);
- кол-во обучающихся, которые повысили отметки (ОВР > ОЖ), - 0 / 3 (3,41%) / 2 (18%) / 1 (3,45%) / 1 (3,45%) / 0.

Проанализировав данные диаграммы и гистограмм, можно увидеть, что уменьшилось количество участников, которые понизили, подтвердили и повысили отметки.

По гистограмме «Соответствие отметок за выполненную работу (ОВР) и отметок по журналу (ОЖ) в МКОУ «Средняя школа п. Юбилейный» (Приложение №9) в сравнении с результатами 2018 – 2019 и 2019 – 2020 учебных годов можно увидеть следующее:

- кол-во обучающихся, которые понизили отметки (ОВР < ОЖ), - 0% / 2 (50%) / 3 (75%) / 1 (33,33%);
- кол-во обучающихся, которые подтвердили отметки (ОВР = ОЖ), - 5 (100%) / 2 (50%) / 1 (25%) / 2 (66,67%);
- кол-во обучающихся, которые повысили отметки (ОВР > ОЖ), - 0 / 0 / 0 / 0.

По гистограмме «Соответствие отметок за выполненную работу (ОВР) и отметок по журналу (ОЖ)» в МКОУ «Средняя школа п. Алексеевск» (Приложение №10) в сравнении с результатами 2019 – 2020 учебного года можно увидеть следующее:

- кол-во обучающихся, которые понизили отметки (ОВР < ОЖ), - 6 (75%) / 0;
- кол-во обучающихся, которые подтвердили отметки (ОВР = ОЖ), - 2 (25%) / 5 (71%);
- кол-во обучающихся, которые повысили отметки (ОВР > ОЖ), - 0 / 2 (29%).

В МКОУ «Средняя школа п. Юбилейный» затруднения вызвали задания №№1, 4, 5, 17(17К1, 17К2).

В работах обучающиеся допустили ошибки в следующих заданиях (низкий % выполнения заданий):

- на знание географических особенностей природы России;
- на умение выделять существенные признаки географических объектов и явлений;
- на умение использовать знания и умения в практической деятельности и повседневной жизни для определения различий во времени, чтения карт различного содержания;
- на знание географическую специфику отдельных стран и регионов, их различия по уровню социально-экономического развития;
- на умение использовать знания и умения в практической деятельности и повседневной жизни для объяснения и оценки разных территорий с точки зрения взаимосвязи природных, социально-экономических, техногенных объектов и процессов.

В прошлом учебном году, как и в этом учебном году, возникли проблемы в при выполнении задания №17.

Рекомендации:

1. Директору МКОУ «Средняя школа п. Юбилейный»:

- довести информацию об итогах всероссийской проверочной работы по географии в 11 классе до всех участников мероприятия (учителей, обучающихся, родителей).

2. Администрации МКОУ «Средняя школа п. Юбилейный»:

- проанализировать результаты проверочной работы.

3. Руководителю районного методического объединения учителей географии Брневой Ж.В. на заседании методического объединения:

- проанализировать результаты и задания работ по географии.

4. Учителю географии спланировать работу по устранению пробелов в знаниях обучающихся:

- проанализировать с обучающимися работы с точки зрения их содержания и формы выполнения;
- повторить материал по разделам и темам:
  - «Источники географической информации»: «Географические модели. Географическая карта, план местности. Их основные параметры и элементы (масштаб, условные знаки, способы картографического изображения, градусная сеть)»;

- «Природопользование и геоэкология»: «Рациональное и нерациональное природопользование. Особенности воздействия на окружающую среду различных сфер и отраслей хозяйства»;
  - «Регионы и страны мира»: «Современная политическая карта», «Столицы и крупные города», «Особенности природно-ресурсного потенциала, населения, хозяйства, культуры крупных стран мира»;
  - «География России»: «Природа России».
- на уроках давать подобные задания;
  - проводить индивидуальные консультации, дополнительные занятия.

**И.о. начальника управления образования  
администрации Киренского муниципального района:**



**С.Л. Зырянова**

**Таблица «Результаты всероссийской проверочной работы  
по географии в 11-ых классах»  
2018 – 2019 учебный год**

№ п/п	Общеобразовательная организация	Кол-во обуч-ся	Количество				СО	КО	Средний балл
			«2»	«3»	«4»	«5»			
1	МКОУ «Средняя школа п. Юбилейный»	5	0	0	4	1	100%	100%	4,2
<b>По району</b>		<b>5</b>	<b>0</b>	<b>0</b>	<b>4</b>	<b>1</b>	<b>100%</b>	<b>100%</b>	<b>4,2</b>

**2019 – 2020 учебный год**

№ п/п	Общеобразовательная организация	Кол-во обуч-ся	Количество				СО	КО	Средний балл
			«2»	«3»	«4»	«5»			
1	МКОУ «Средняя школа №1»	32	0	19	9	4	100%	41%	3,5
2	МКОУ «Средняя школа №3 г. Киренска»	18	0	5	12	1	100%	72%	3,8
3	МКОУ «Средняя школа №5 г. Киренска»	26	0	2	17	7	100%	92%	4,2
4	МКОУ «Средняя школа п. Алексеевск»	8	0	0	8	0	100%	100%	4
5	МКОУ «Средняя школа п. Юбилейный»	4	0	0	3	1	100%	100%	4,3
<b>По району</b>		<b>88</b>	<b>0</b>	<b>26</b>	<b>49</b>	<b>13</b>	<b>100%</b>	<b>70%</b>	<b>3,9</b>

**2020 – 2021 учебный год**

№ п/п	Общеобразовательная организация	Кол-во обуч-ся	Количество				СО	КО	Средний балл
			«2»	«3»	«4»	«5»			
1	МКОУ «СОШ п.	7	0	0	1	6	100%	100%	4,9

	Алексеевск»								
2	МКОУ «СОШ п. Юбилейный»	4	0	3	1	0	100%	25%	3,3
<b>По району</b>		<b>11</b>	<b>0</b>	<b>3</b>	<b>2</b>	<b>6</b>	<b>100%</b>	<b>73%</b>	<b>4,3</b>

**весна 2021 – 2022 учебного года**

№ п/п	Общеобразовательная организация	Кол-во обуч-ся	Количество				СО	КО	Средний балл
			«2»	«3»	«4»	«5»			
1	МКОУ «Средняя школа №1»	27	0	4	19	4	100%	85%	4
2	МКОУ «Средняя школа с. Петропавловское»	2	0	1	1	0	100%	50%	3,5
<b>По району</b>		<b>29</b>	<b>0</b>	<b>5</b>	<b>20</b>	<b>4</b>	<b>100%</b>	<b>83%</b>	<b>3,97</b>

**весна 2022 – 2023 учебного года**

№ п/п	Общеобразовательная организация	Кол-во обуч-ся	Количество				СО	КО	Средний балл
			«2»	«3»	«4»	«5»			
1	МКОУ «Средняя школа п. Юбилейный»	3	0	2	1	0	100%	33%	3,3
<b>По району</b>		<b>3</b>	<b>0</b>	<b>2</b>	<b>1</b>	<b>0</b>	<b>100%</b>	<b>33%</b>	<b>3,3</b>

Таблица «Ср. % выполнения заданий группами»

## МКОУ «Средняя школа п. Юбилейный»

2018 – 2019 учебный год

АТЕ	Кол-во обучающихся	№1	№2	№3	№4	№5	№6	№7	№8	№9	№10	№11	№12	№13	№14	№15	№16	№17 K1	№17 K2
		1	1	2	1	1	1	1	1	1	1	1	1	2	1	1	1	1	2
Вся выборка	179248	66	94	83	73	67	62	89	91	67	59	56	91	64	64	83	60	37	35
Иркутская область	2672	89	84	80	70	87	64	79	86	50	40	63	87	59	59	83	49	23	19
Киренский муниципальный район	5	100	100	80	60	100	60	40	100	80	0	60	100	80	80	100	80	70	80
<b>МКОУ «Средняя школа п. Юбилейный»</b>	<b>5</b>	<b>100</b>	<b>100</b>	<b>80</b>	<b>60</b>	<b>100</b>	<b>60</b>	<b>40</b>	<b>100</b>	<b>80</b>	<b>0</b>	<b>60</b>	<b>100</b>	<b>80</b>	<b>80</b>	<b>100</b>	<b>80</b>	<b>70</b>	<b>80</b>
Ср. % вып. уч. гр. баллов 2	0	0	0	0	0	0	0	0	0	0	0	0	0	0	0	0	0	0	0
Ср. % вып. уч. гр. баллов 3	0	0	0	0	0	0	0	0	0	0	0	0	0	0	0	0	0	0	0
Ср. % вып. уч. гр. баллов 4	3	100	100	75	50	100	50	50	100	75	0	75	100	100	75	100	75	62	0
Ср. % вып. уч. гр. баллов 5	1	100	100	100	100	100	100	0	100	100	0	0	100	100	100	100	100	100	100

2019 – 2020 учебный год

АТЕ	Кол-во обучающихся	№1	№2	№3	№4	№5	№6	№7	№8	№9	№10	№11	№12	№13	№14	№15	№16	№17 K1	№17 K2
		1	1	2	1	1	1	1	1	1	1	2	1	2	1	1	1	1	2
Вся выборка	184351	76,49	81,42	78,01	67,19	62,3	70,01	77,89	81,08	72,17	52,14	61,68	83,3	70,15	77,62	65,99	52,2	32,45	30,55
Иркутская область	2040	67,84	77,16	75,02	59,56	56,67	70	69,26	79,26	68,33	46,47	53,82	80,54	65,98	72,16	62,16	49,36	26,62	22,45
Киренский	88	80,68	84,09	78,98	86,36	64,77	85,23	59,09	88,64	81,82	32,95	75	79,55	64,77	72,73	61,36	60,23	27,84	23,86









Диаграмма «Распределение первичных баллов»  
2018 – 2019 учебный год

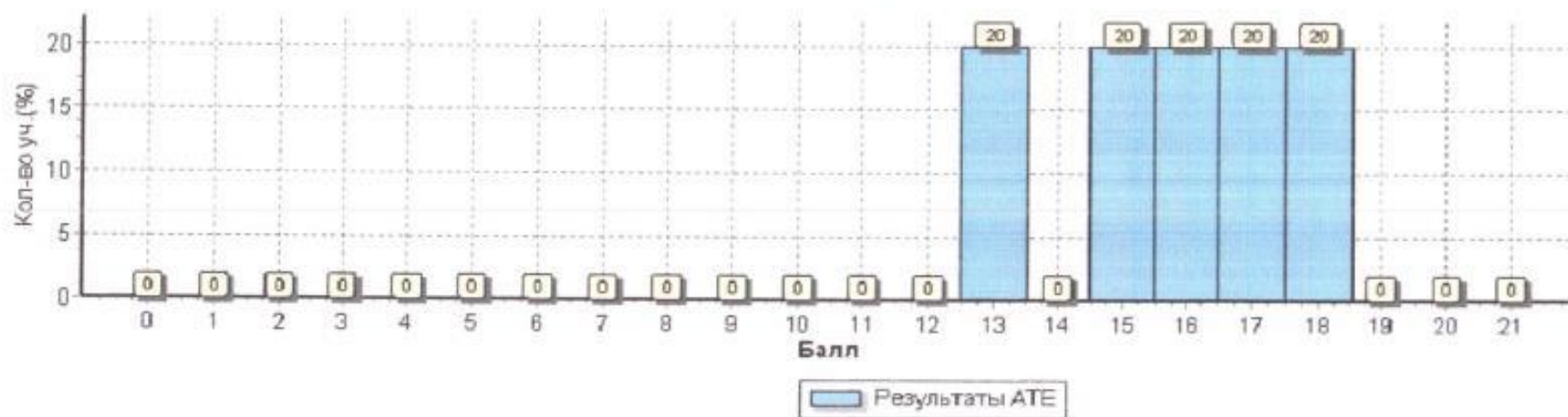

Гистограмма «Распределение первичных баллов»  
2019 – 2020 учебный год

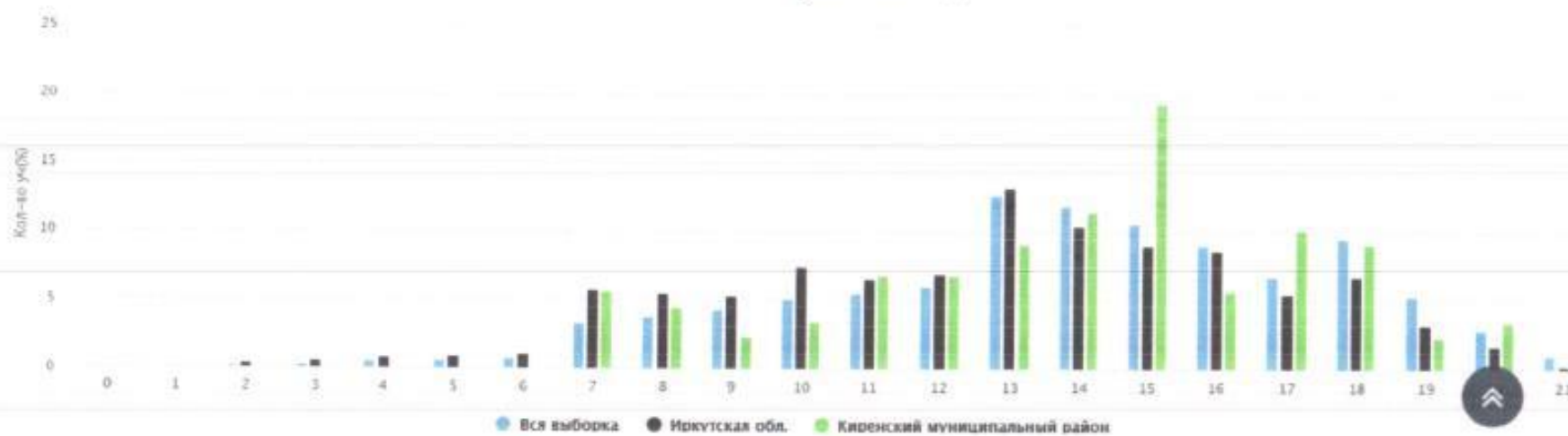

### 2020 – 2021 учебный год

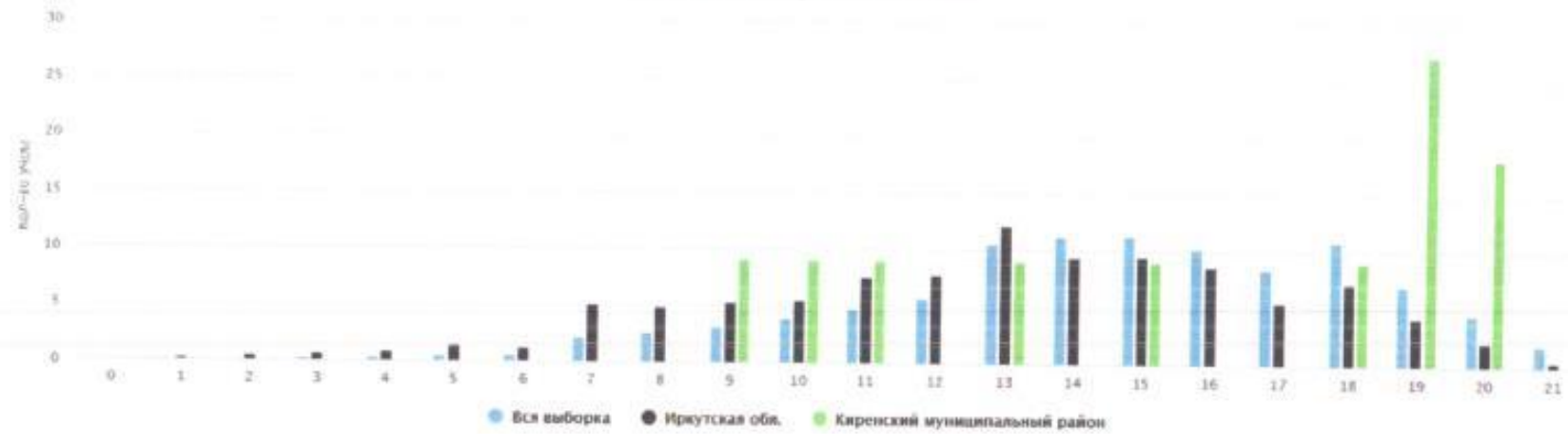

### весна 2021 – 2022 учебного года

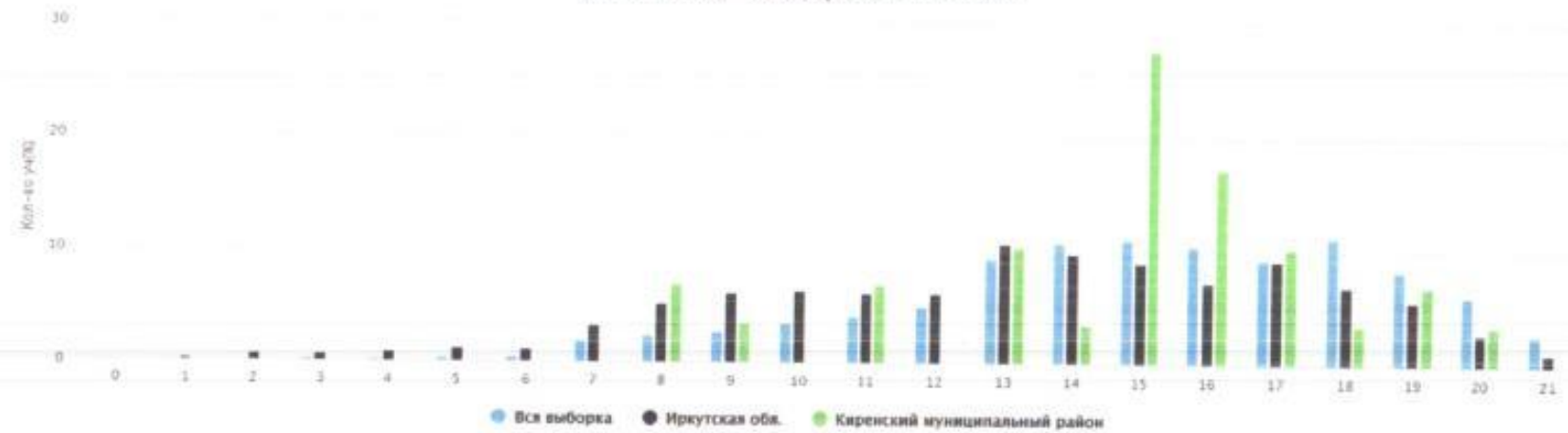

весна 2022 – 2023 учебного года

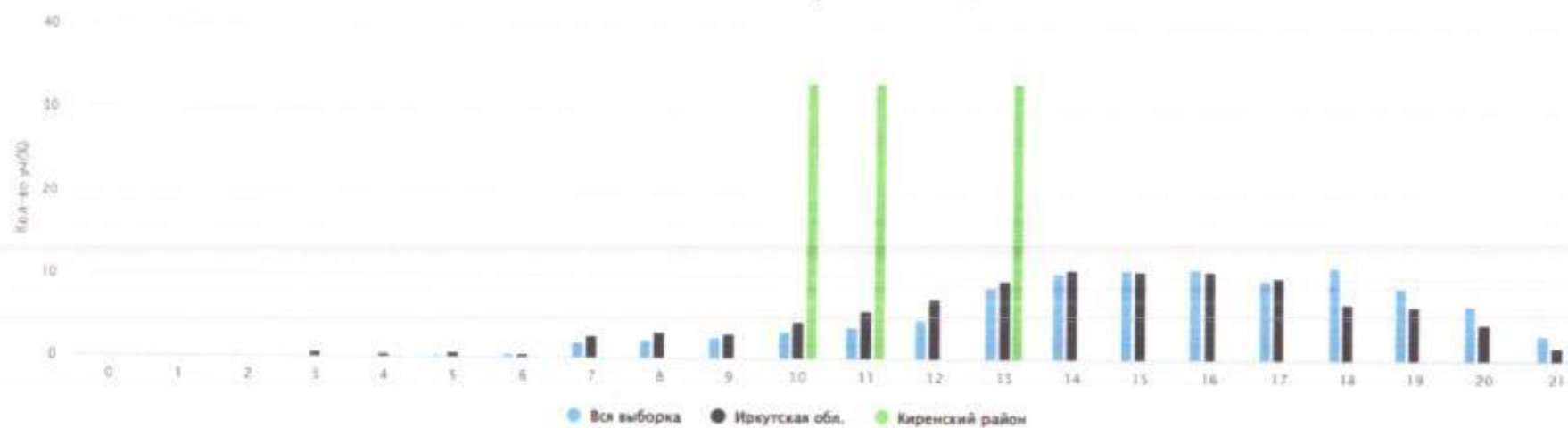

**Диаграмма «Распределение первичных баллов»**  
**МКОУ «Средняя школа п. Юбилейный»**  
**2018 – 2019 учебный год**

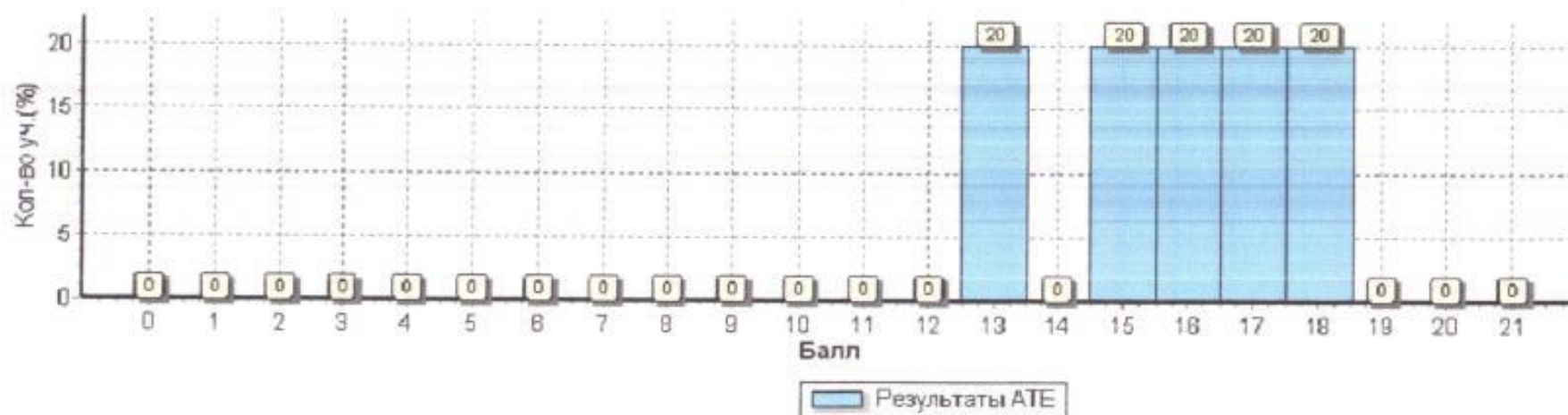

**Гистограмма «Распределение первичных баллов»**  
**2019 – 2020 учебный год**

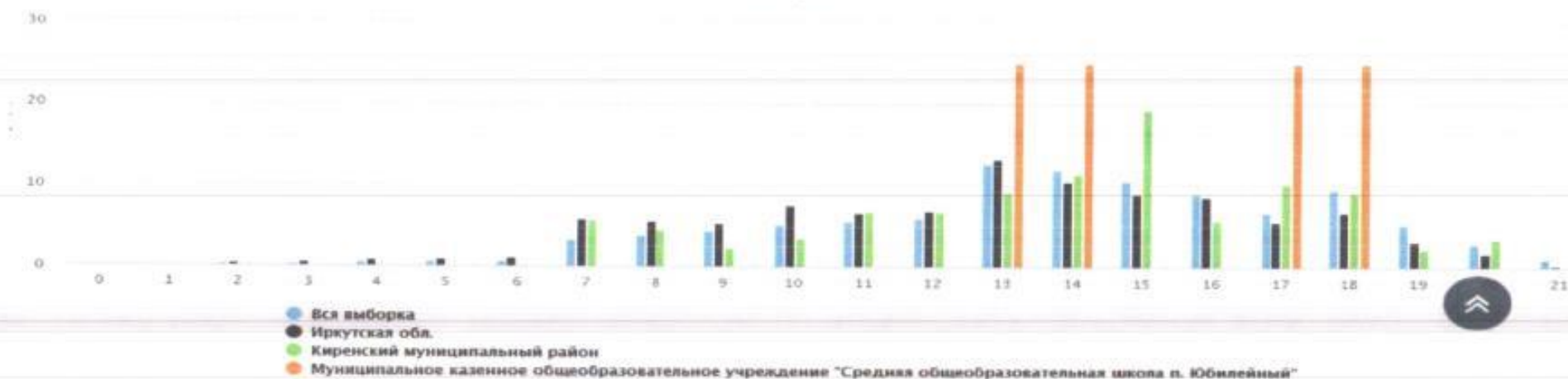

### 2020 – 2021 учебный год

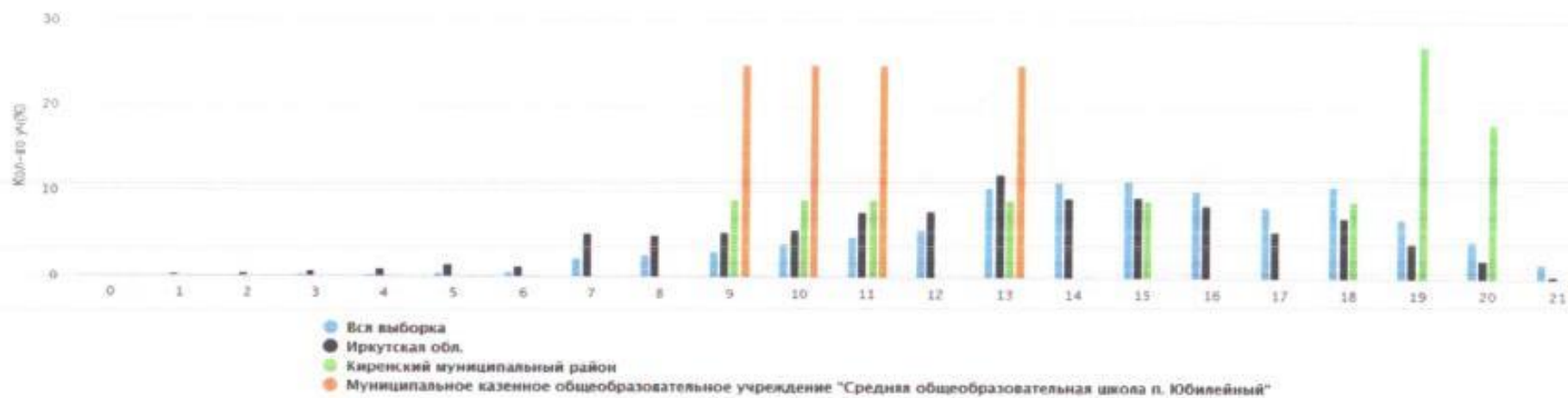

### весна 2022 – 2023 учебного года





Диаграмма «Распределение первичных баллов»

МКОУ «Средняя школа п. Алексеевск»

2019 – 2020 учебный год

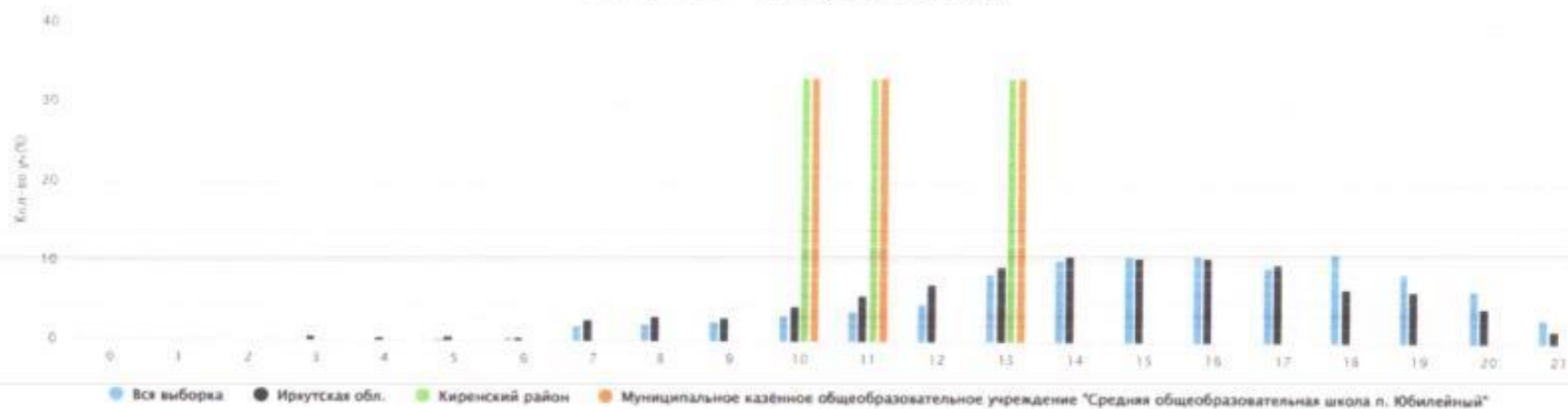
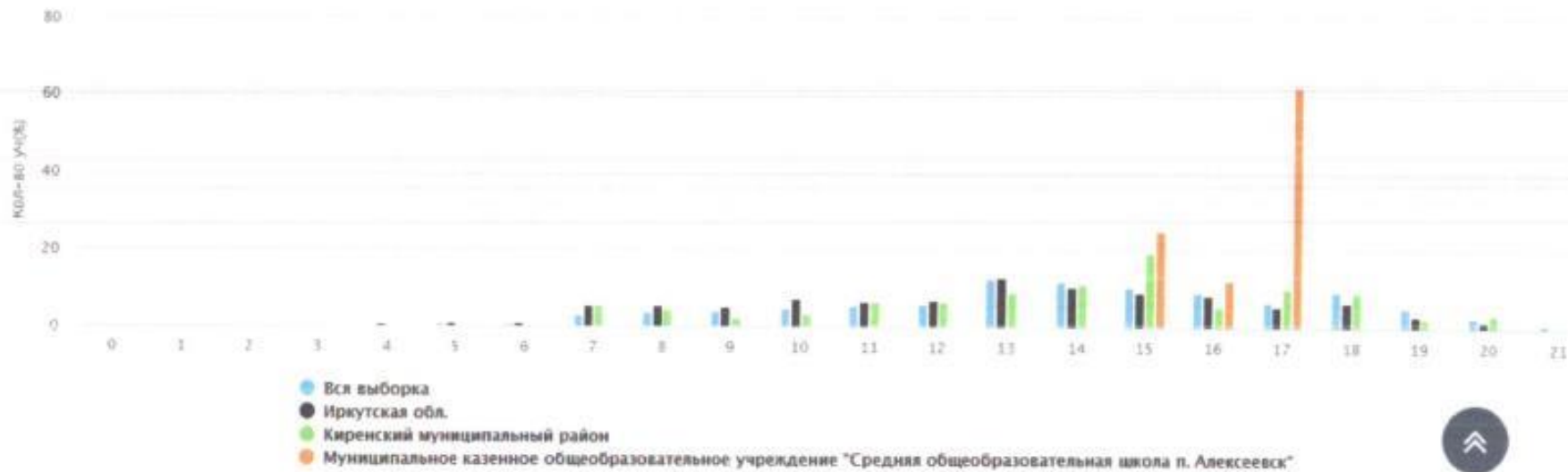

2020 – 2021 учебный год

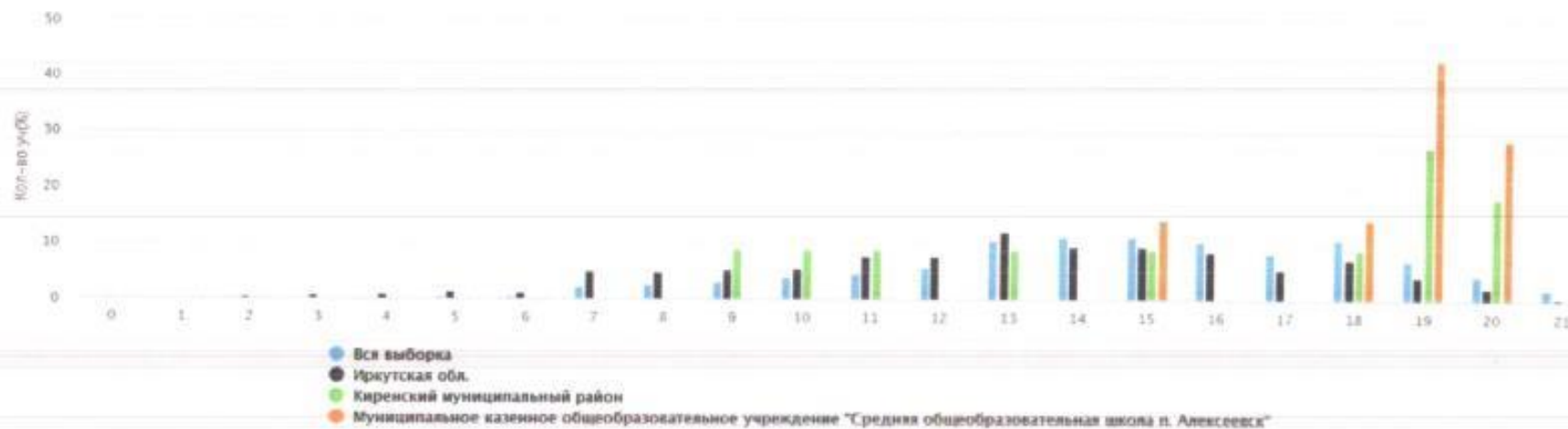

**Таблица «Выполнение заданий (в % от числа участников)»  
2019 – 2020 учебный год**

Общеобразовательная организация	Кол-во обуч-ся	Макс балл	1	2	3	4	5	6	7	8	9	10	11	12	13	14	15	16	17K1	17K2
			1	1	2	1	1	1	1	1	1	1	1	1	2	1	1	1	1	2
Вся выборка	184351		76	81	78	67	62	70	78	81	72	52	62	83	70	78	66	52	32	31
Иркутская область	2040		68	77	75	60	57	70	69	79	68	46	54	81	66	72	62	49	27	22
<b>Киренский муниципальный район</b>	<b>88</b>		<b>81</b>	<b>84</b>	<b>79</b>	<b>86</b>	<b>65</b>	<b>85</b>	<b>59</b>	<b>89</b>	<b>82</b>	<b>33</b>	<b>75</b>	<b>80</b>	<b>65</b>	<b>73</b>	<b>61</b>	<b>60</b>	<b>28</b>	<b>24</b>
МКОУ «Средняя школа №1»	32		59	66	72	69	44	75	25	72	72	19	88	70	53	44	41	41	53	44
МКОУ «Средняя школа №3 г. Киренска»	18		83	94	72	100	50	72	72	100	83	67	56	81	50	94	72	56	11	17
МКОУ «Средняя школа №5 г. Киренска»	26		100	96	87	92	85	100	81	96	85	38	69	81	81	85	85	77	10	12
МКОУ «Средняя школа п. Алексеевск»	8		100	88	100	100	100	100	100	100	100	13	88	100	75	88	75	88	13	0
МКОУ «Средняя школа п. Юбилейный»	4		75	100	75	100	100	100	50	100	100	0	75	100	100	100	0	75	50	25

**2020 – 2021 учебный год**

Общеобразовательная организация	Кол-во обуч-ся	Макс балл	1	2	3	4	5	6	7	8	9	10	11	12	13	14	15	16	17K1	17K2
			1	1	2	1	1	1	1	1	1	1	1	1	2	1	1	1	1	2
Вся выборка	176783		80	85	82	71	68	75	82	82	76	56	68	85	76	80	70	57	34	35
Иркутская область	1389		69	78	73	60	62	67	72	74	69	45	57	79,6	69	73	62	49	28	30
<b>Киренский муниципальный район</b>	<b>11</b>		<b>73</b>	<b>64</b>	<b>82</b>	<b>27</b>	<b>82</b>	<b>100</b>	<b>82</b>	<b>73</b>	<b>55</b>	<b>82</b>	<b>45</b>	<b>95</b>	<b>100</b>	<b>91</b>	<b>91</b>	<b>64</b>	<b>59</b>	<b>73</b>

МКОУ «Средняя школа п. Алексеевск»	7		100	100	100	43	100	100	100	100	71	100	71	100	100	100	86	71	64	86
МКОУ «Средняя школа п. Юбилейный»	4		25	0	50	0	50	100	50	25	25	50	0	88	100	75	100	50	50	50

**весна 2021 – 2022 учебного года**

Общеобразовательная организация	Кол-во обуч-ся	Макс балл	1	2	3	4	5	6	7	8	9	10	11	12	13	14	15	16	17K1	17K2
			1	1	2	1	1	1	1	1	1	1	1	1	1	2	1	1	1	1
Вся выборка	144452		80,97	84,12	81,7	72,29	74,33	77,64	82,08	82,01	78,51	58,97	73,57	85,67	77,35	82,23	72,51	61,16	36,7	37,19
Иркутская область	887		75,87	77,56	74,41	59,75	64,04	66,52	71,48	74,86	70,8	47,8	63,7	81	71,82	74,63	64,37	51,63	28,58	32,81
<b>Киренский муниципальный район</b>	<b>29</b>		<b>79,31</b>	<b>89,66</b>	<b>77,59</b>	<b>58,62</b>	<b>75,86</b>	<b>79,31</b>	<b>86,21</b>	<b>58,62</b>	<b>93,1</b>	<b>48,28</b>	<b>62,07</b>	<b>75,86</b>	<b>72,41</b>	<b>86,21</b>	<b>62,07</b>	<b>72,41</b>	<b>43,1</b>	<b>55,17</b>
МКОУ «Средняя школа №1»	27		85,19	88,89	77,78	62,96	77,78	81,48	85,19	55,56	100	48,15	66,67	74,07	74,07	88,89	62,96	70,37	44,44	55,56
МКОУ «Средняя школа с. Петропавловское»	2		0	100	75	0	50	50	100	100	0	50	0	100	50	50	50	100	25	50

**весна 2022 - 2023 учебного года**

Общеобразовательная организация	Кол-во обуч-ся	Макс балл	1	2	3	4	5	6	7	8	9	10	11	12	13	14	15	16	17K1	17K2
			1	1	2	1	1	1	1	1	1	1	1	1	1	2	1	1	1	1
Вся выборка	137079		82,37	85,82	82,9	72,9	76,4	78,62	82,6	81,87	79,87	60,3	76,42	86,33	77,99	81,82	73,13	61,19	36,14	35,86
Иркутская область	779		76,25	82,28	78,43	64,57	69,96	75,1	75,99	77,92	75,61	54,69	70,22	86,33	77,41	77,41	66,24	55,33	33,31	32,09
<b>Киренский муниципальный район</b>	<b>3</b>		<b>0</b>	<b>66,67</b>	<b>66,67</b>	<b>0</b>	<b>0</b>	<b>66,67</b>	<b>100</b>	<b>66,67</b>	<b>100</b>	<b>33,33</b>	<b>100</b>	<b>100</b>	<b>66,67</b>	<b>100</b>	<b>33,33</b>	<b>66,67</b>	<b>0</b>	<b>0</b>

МКОУ «Средняя школа п. Юбилейный»	3		0	66, 67	66, 67	0	0	66, 67	100	66, 67	100	33, 33	100	100	66, 67	100	33, 33	66, 67	0	0
-----------------------------------	---	--	---	-----------	-----------	---	---	-----------	-----	-----------	-----	-----------	-----	-----	-----------	-----	-----------	-----------	---	---

Диаграмма «Соответствие отметок за выполненную работу и отметок по журналу»

2018 – 2019 учебный год

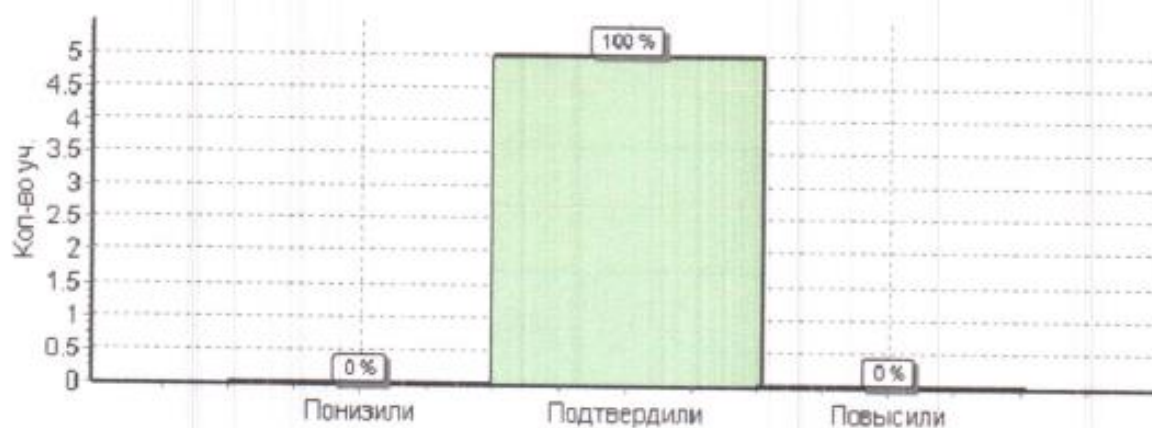

Гистограмма «Соответствие отметок за выполненную работу и отметок по журналу»

2019 – 2020 учебный год

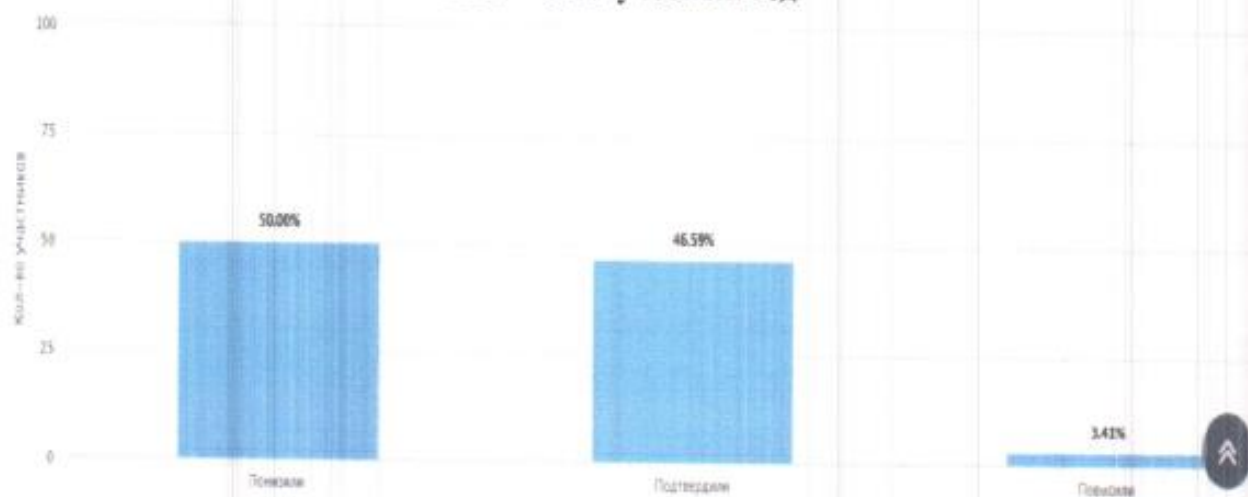

2020 – 2021 учебный год

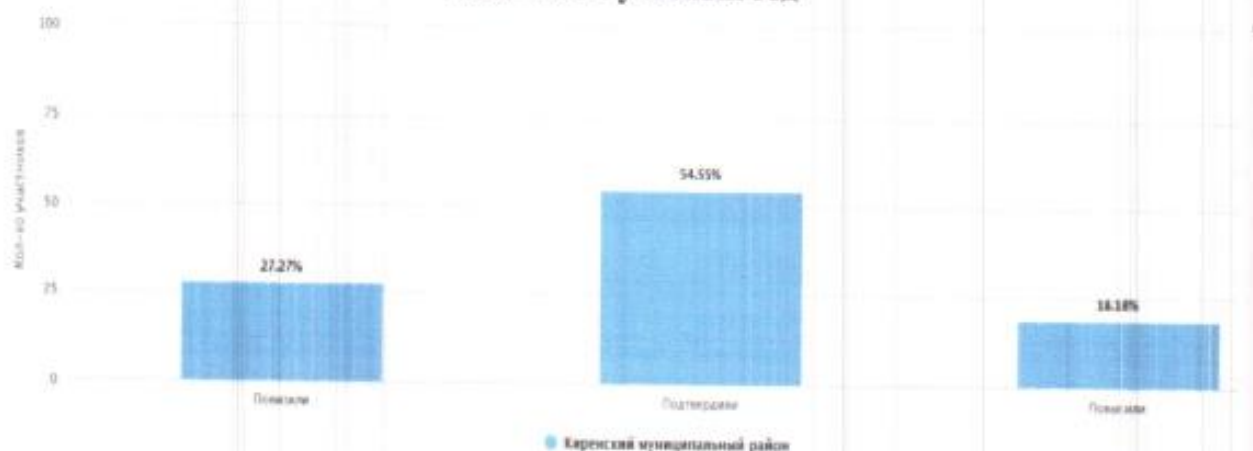

### весна 2021 – 2022 учебного года

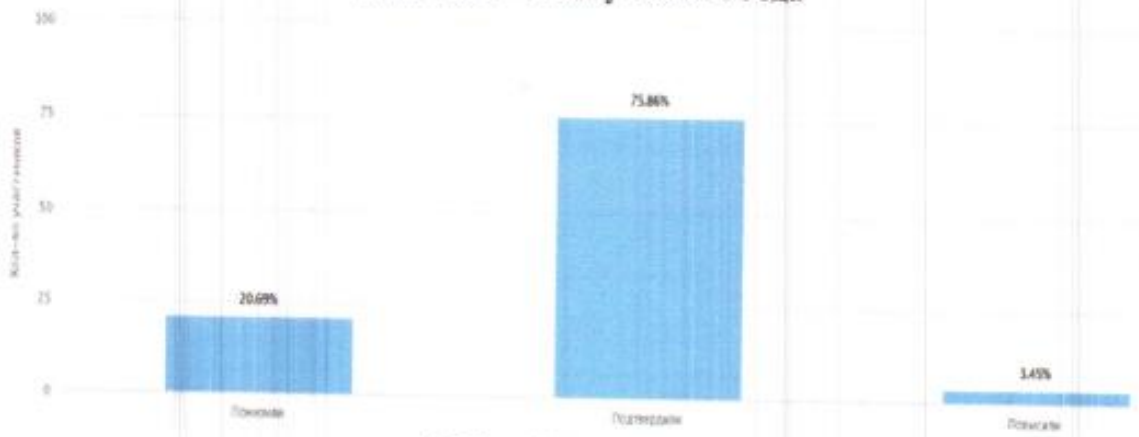

### весна 2022 – 2023 учебного года

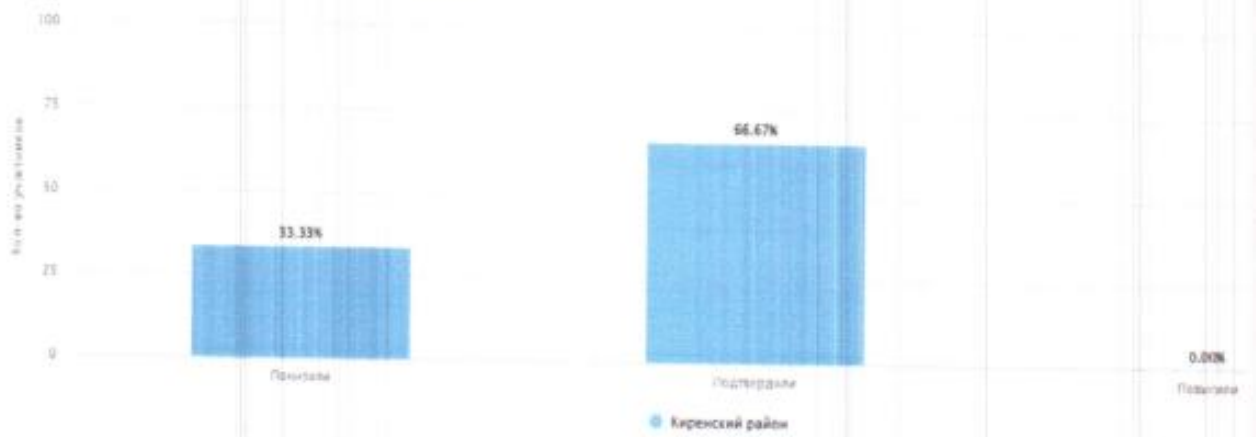

**Гистограмма «Соответствие отметок за выполненную работу и отметок по журналу»  
МКОУ «Средняя школа п. Юбилейный»**

**2018 – 2019 учебный год**

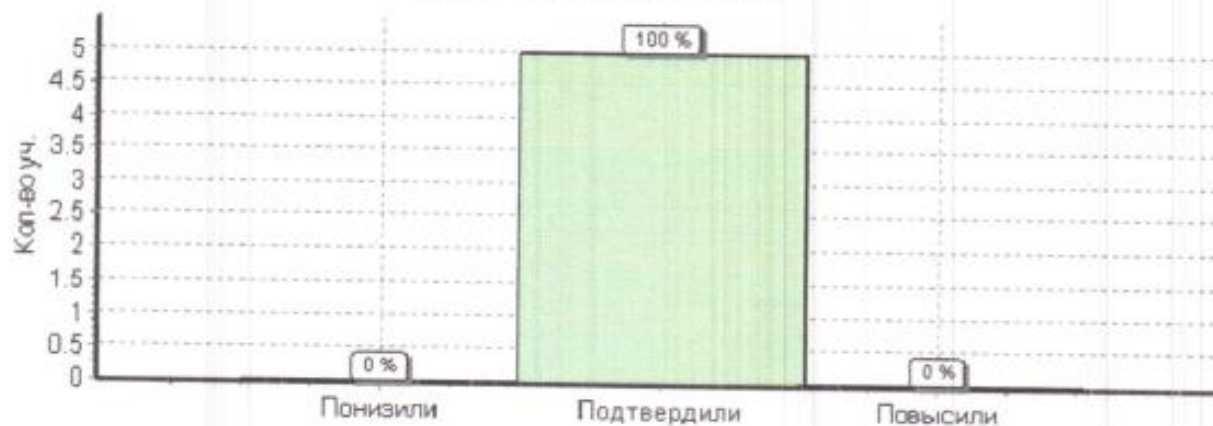

**2019 – 2020 учебный год**

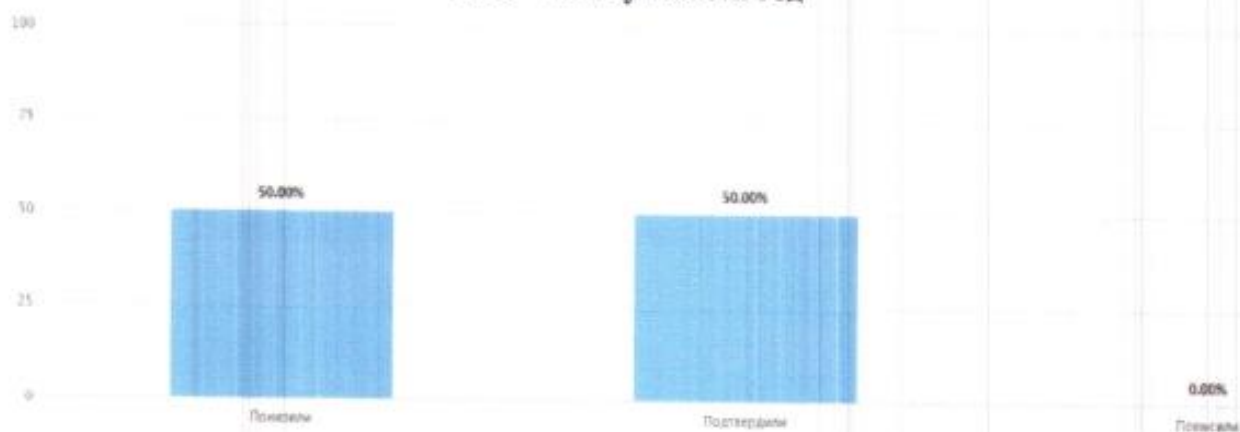

**2020 – 2021 учебный год**

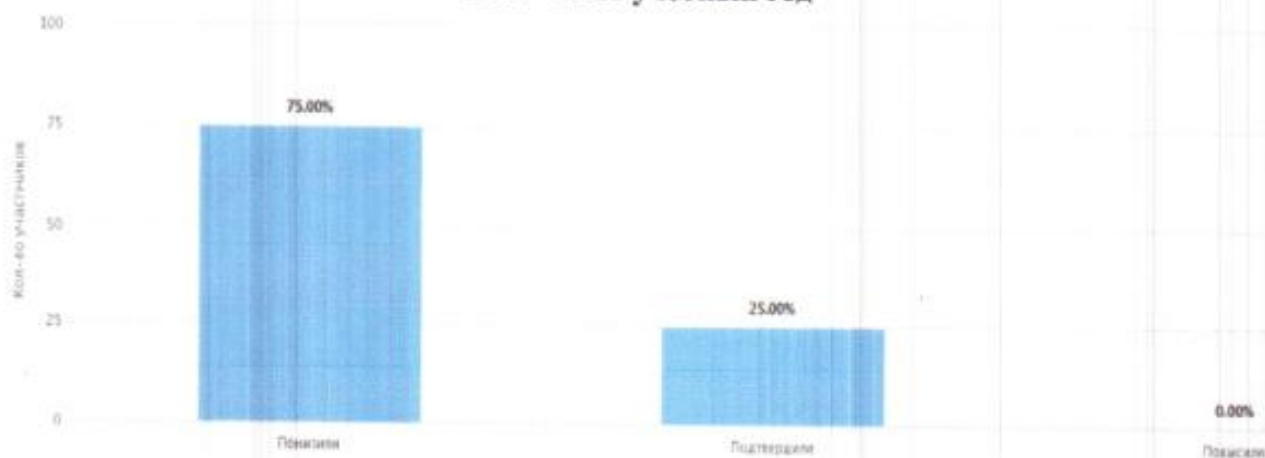

### весна 2022 – 2023 учебного года

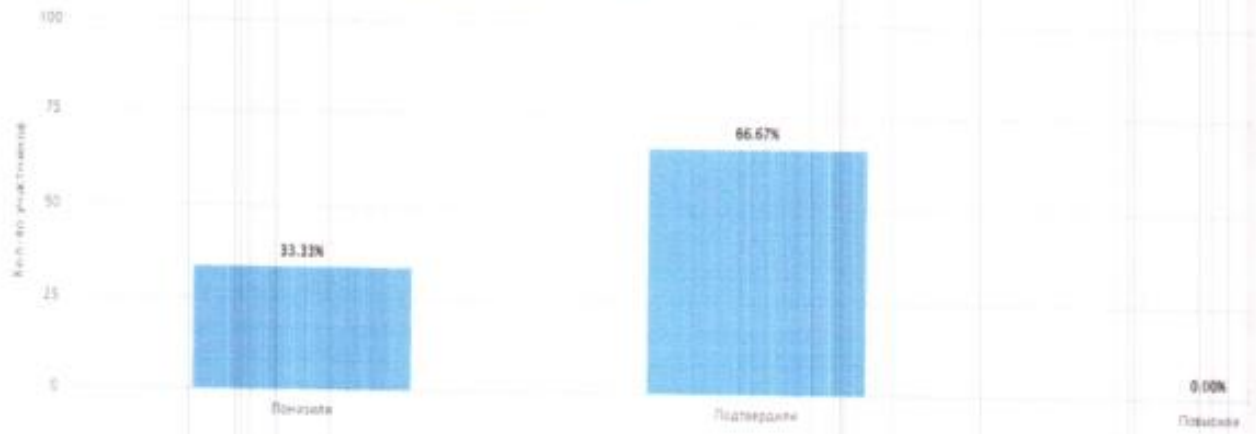



Гистограмма «Соответствие отметок за выполненную работу и отметок по журналу»

МКОУ «Средняя школа п. Алексеевск»

2019 – 2020 учебный год

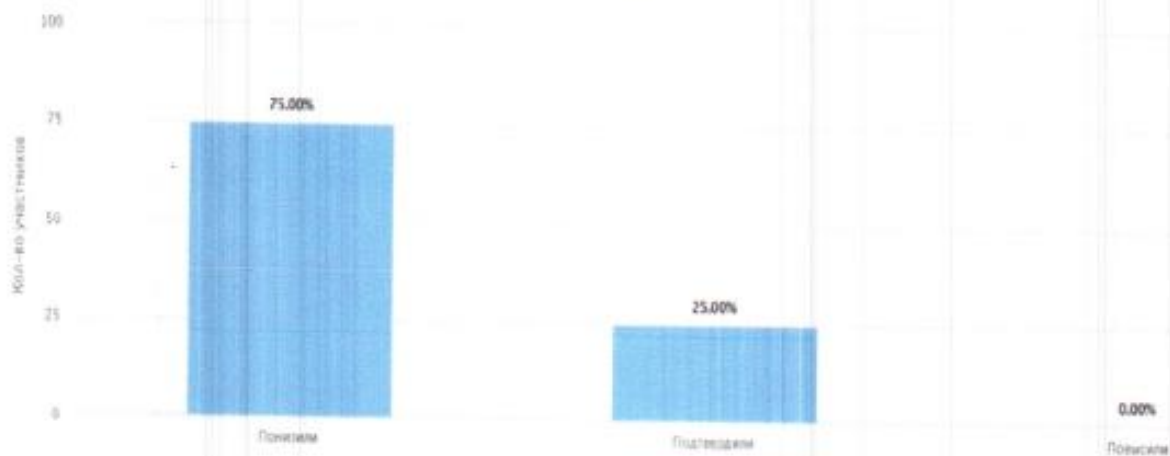

2020 – 2021 учебный год

